外形尺寸

单位: mm

可调滚轮手柄

ZXM-703

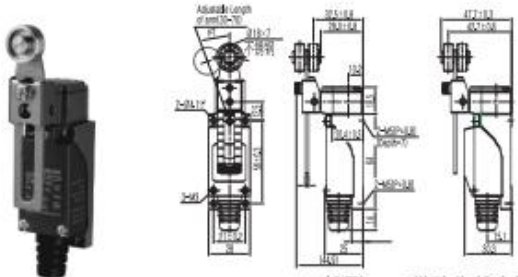

OF	800gf(7.84N)~342gf(3.35N)
RF	50gf(0.49N)~21gf(0.21N)
PT	20 °
OT	10 °
MD	75 °
TT	95 °

一般型　　带动作状态指示灯型

可调金属棒手柄

安装方法 1、可以实现板前安装和板后安装两种方式。 2、安装时须检查开关动作后不应超过规定 OT 值，否则应当进行必要的调整。注: 超过规定的 OT 值会使开关出现早期磨损或者疲劳，是导致寿命缩短和发生故障的主要因素。 3、安装时必须使用平形垫圈、弹簧垫圈等，并按提示的扭力锁紧螺丝，确保牢固可靠的安装，避免因振动、冲击等造成产品松动。 4、安装位置和方式选定后按以下进行施工：